

EPREUVES CLASSANTES NATIONALES DE MEDECINE

NOTICE D'INFORMATION ET DE CONSEILS RELATIVE A LA PROCEDURE NATIONALE DE CHOIX DE POSTES

SOMMAIRE

[LES GRANDES ETAPES DE LA PROCEDURE](#)

[CALENDRIER ET HORAIRES DE LA PROCEDURE](#)

[ACCEDER A L'APPLICATION](#)

[ACCEDER A VOTRE DOSSIER](#)

[PRESENTATION GENERALE DE L'APPLICATION](#)

[Accueil](#)

[Constituer votre liste de vœux](#)

[Conseils pour l'expression des vœux](#)

[Vos données personnelles](#)

[SECURITE](#)

[DROIT DE CONSULTATION ET DE RECTIFICATION](#)

[VOS CONTACTS](#)

[PRESENTATION DES PRINCIPAUX ECRANS DE L'APPLICATION](#)

LES GRANDES ETAPES DE LA PROCEDURE

[Sommaire](#)

- **Phase 1** saisie des vœux

Tous les étudiants (sauf les étudiants appartenant au service de santé des armées) ayant présenté les épreuves classantes nationales participent à cette première étape durant laquelle ils expriment leurs vœux de poste par ordre de préférence.

Cette participation est obligatoire.

Elle comprend 2 périodes : une 1^{ère} sans simulation appelée pré-choix et une 2^{nde} avec simulations.

Les résultats de ces simulations sont portés à la connaissance de chaque étudiant :

- A titre individuel
- Sous forme de listes anonymes et de statistiques :
 - par rang de classement
 - par discipline
 - par spécialité
 - par subdivision d'internat

Au vu des résultats des simulations, chacun peut continuer d'ajuster au mieux sa liste de vœux.

- **Phase 2** simulation des affectations possibles après intégration des validations du second cycle

Seuls les étudiants ayant validé le second cycle des études médicales participent à cette phase durant laquelle ils continuent d'exprimer leurs vœux.

Au vu des résultats des simulations, chacun peut continuer d'ajuster au mieux sa liste de vœux.

- **Phase 3** affectation définitive (amphi-garnison)

Alors que pour les phases 1 et 2, les étudiants utilisent l'application Céline via internet, ils doivent être présents physiquement lors de l'amphi-garnison.

NOTA : Pendant les périodes d'ouverture du site, le nombre de connexions de chaque étudiant est illimité.

CALENDRIER ET HORAIRES DE LA PROCEDURE

PHASE 1 DE SAISIE DES VŒUX

Etudiants concernés : tous les étudiants qui ont participé aux ECN		
Du 17 au 24 août 2010	Saisie et modification des vœux	Pas de simulation d'affectation
Du 25 août au 9 septembre 2010	Saisie et modification des vœux	Simulation des affectations

PHASE 2 DE SIMULATION DES AFFECTATIONS POSSIBLES APRES INTEGRATION DES VALIDATIONS DU SECOND CYCLE

Etudiants concernés : tous les étudiants qui ont validé le second cycle des études médicales		
Du 11 au 13 septembre 2010	Saisie et modification des vœux	Simulation des affectations

Durant la durée de la procédure, le site sera ouvert tous les jours. Il sera indisponible pendant 15 minutes 5 fois par jour pour effectuer les simulations. (6h, 11h, 14h, 18h, 22h)

Un message affiché lors de la connexion vous informera à l'avance des changements éventuels de dates ou de plages horaires d'ouverture, ou d'interruptions momentanées de service pour maintenance.

En cas d'interruption non programmée, essayez de vous reconnecter quelques minutes après. Si le problème persiste, notez les messages qui s'affichent et contactez le CNG (reportez-vous à la rubrique « [Vos contacts](#) »)

[ACCEDER A L'APPLICATION](#)

[Sommaire](#)

Votre poste doit disposer d'un accès à Internet

- Un navigateur suffisamment récent est nécessaire :
 - Firefox, ...
 - Internet Explorer 8.0 ou +
- Dans la barre d'adresse de votre navigateur, taper <http://choixmed.sante.gouv.fr>
- Une fenêtre d'identification où vous saisissez votre identifiant et votre mot de passe s'ouvre. Cette fenêtre d'identification doit se présenter au format ci-dessous.

N'essayez pas de vous connecter tant qu'elle n'apparaît pas ainsi.



The screenshot shows a login window with a dark blue background and white text. At the top, a yellow box contains the title 'PROCEDURE DE CHOIX EN LIGNE DES POSTES D'INTERNAT EN MEDECINE'. Below this, the text reads 'Veuillez vous identifier pour accéder à l'application' and 'Saisir votre identifiant et votre mot de passe en minuscules'. There are two input fields: 'Identifiant' and 'Mot de passe'. Below the fields is a blue button labeled 'Valider l'identification'. At the bottom, there is a link: 'Pour nous contacter : Cliquez ici'.

[ACCEDER A VOTRE DOSSIER](#)

[Sommaire](#)

Dans la fenêtre d'identification qui s'ouvre, saisir l'identifiant et le mot de passe remis le jour des épreuves.

Lors de votre 1^{ère} connexion, vous devez saisir un nouveau mot de passe, composé de 6 lettres en minuscule et 2 chiffres, à l'exclusion de tout autre caractère.

Attention : votre compte sera gelé pendant quelques minutes après plusieurs tentatives de connexion erronées.

En cas de perte de mot de passe, reportez-vous à la rubrique « [Vos contacts](#) ».

Votre dossier est strictement personnel. Aucun autre candidat ne peut y accéder, sous réserve de veiller à la confidentialité de votre mot de passe.

[PRESENTATION GENERALE DE L'APPLICATION](#)

[Sommaire](#)

L'application comprend six rubriques, présentées sous forme d'onglet, et un bouton de déconnexion :

Accueil :	Consulter, enregistrer, imprimer le résultat du traitement d'affectation
Conseil :	Consulter, enregistrer, imprimer la notice d'information
Sélection de vœux :	Sélectionner mes vœux, imprimer le tableau des postes à pourvoir
Ma liste de vœux :	Consulter, classer, supprimer, enregistrer, imprimer mes vœux de postes
Statistiques :	Consulter, imprimer les statistiques d'affectation
Données personnelles :	Consulter, modifier, enregistrer, imprimer mes données personnelles (identité, adresse, coordonnées téléphoniques, etc ...)
Déconnexion	Quitter l'application TRES IMPORTANT : n'oubliez pas de fermer votre dossier pour éviter toute intrusion.

- Lors de votre 1 ère connexion, vous accédez directement à l'onglet "Données personnelles" pour contrôle des éléments d'identification.
- Lors des connexions suivantes, vous accéderez à l'onglet "Accueil".
- Pour constituer votre liste de vœux, vous utiliserez les onglets "Sélection de mes vœux", "Ma liste de vœux" et "Statistiques"
- L'application vous offre la possibilité d'imprimer un certain nombre d'éditions, certaines au format pdf.
Pour ce faire, vous devez disposer du logiciel ACROBAT READER. Si tel n'est pas le cas, vous pouvez le télécharger à partir de l'application.

Les impressions n'ont qu'une valeur informative et ne sont pas opposables.

ACCUEIL

[Sommaire](#)

La page Accueil vous donne des informations synthétiques sur l'application.

En période de pré-choix, vous trouverez un rappel du nombre de vœux exprimés.

En périodes de simulation, vous pourrez consulter et imprimer la proposition d'affectation qui vous est faite.

CONSTITUER VOTRE LISTE DE VŒUX

[Sommaire](#)

- Pour saisir vos vœux : cliquez sur l'onglet Sélection de mes vœux
 - La sélection des vœux se fait dans un tableau de présentation des postes offerts,
 - en cliquant d'abord dans le tableau des subdivisions pour choisir la subdivision,
 - puis dans le tableau des postes offerts dans cette subdivision.

Cliquer sur le nom de la subdivision ramène au tableau de choix des subdivisions.
Cliquer sur le nombre à droite d'une discipline/spécialité permet de faire le vœu.
Un écran de confirmation vous rappelle la subdivision et la discipline/spécialité et vous confirmez ou pas.
 - Pour consulter votre liste de vœux, classer vos vœux ou en supprimer : cliquez sur l'onglet Ma liste de vœux.
 - Chaque onglet offre une aide en ligne à consulter pour de plus amples informations.
- Il est recommandé d'en prendre connaissance.

CONSEILS POUR L'EXPRESSION DES VŒUX

[Sommaire](#)

- En période de pré-choix et de simulation, vous pouvez sélectionner autant de postes que vous le souhaitez.
- Il est essentiel de comprendre que vous devez exprimer une liste de vœux assez importante pour obtenir un poste, en maintenant en tête de liste les postes correspondants le plus à vos aspirations et non celui que vous pensez être sûr d'obtenir au vu du résultat des simulations.
Ainsi, vous bénéficierez de tout événement ayant une incidence sur le résultat des affectations, notamment les non validations du 2^{ème} cycle.
Il est recommandé d'exprimer un minimum de 20 vœux, voire plus en fonction de votre rang de classement et du résultat des simulations.
- En période de simulation, consultez :
 - l'onglet « Accueil » pour prendre connaissance de votre proposition d'affectation provisoire
 - l'onglet « Statistiques » où vous trouverez :

- les résultats anonymes des simulations d'affectation par rang de classement,
- des statistiques d'affectations par discipline ou par subdivision d'internat, indiquant le nombre de postes ouverts, le solde disponible, le rang de classement du premier candidat "affecté" et celui du dernier candidat "affecté".

Ces informations vous permettront d'adapter au mieux votre liste de vœux, en gardant pour principe de ne pas vous autocensurer et de ne pas supprimer de vœux correspondant à vos aspirations. N'hésitez pas à sélectionner ou à maintenir un poste qui ne serait pas disponible au vu des simulations d'affectation.

Exemples :

Vous avez exprimé 15 vœux

- Après simulation des affectations, vous constatez que vous obtenez votre 2^{ème} vœu
- Au vu des statistiques de simulation, vous constatez également que vous vous êtes « autocensuré » et que vous pourriez prétendre à un ou plusieurs autres postes correspondants davantage à vos aspirations.
- Ajoutez ces postes et classez les en tête de liste sans supprimer les vœux déjà exprimés.

Vous avez exprimé 15 vœux

- Après simulation des affectations, vous constatez que vous obtenez votre 8^{ème} vœu
- Lors de la simulation suivante, vous constatez que vous obtenez votre 13^{ème} vœu :
 - ajouter des vœux pour ne pas courir le risque de ne pas obtenir d'affectation
 - ne supprimez pas ou ne modifiez pas l'ordre des vœux déjà exprimés s'ils correspondent à vos aspirations

VOS DONNEES PERSONNELLES

[Sommaire](#)

Les données d'identification ne vous sont pas accessibles en saisie. Toute erreur (orthographe, date de naissance) doit impérativement être signalée par écrit à l'unité des concours médicaux.

Vous pouvez modifier ou compléter les champs suivants : adresse, n° de téléphone, courrier électronique.

Il est vivement recommandé de renseigner les n° de téléphone et les adresses électroniques qui permettront de vous contacter rapidement.

SECURITE

[Sommaire](#)

- Vous êtes sur un site sécurisé : les données sont transmises sous forme chiffrée
- la date et l'heure de votre dernière connexion sont affichées dans la page d'accueil
- la date et l'heure de dernière mise à jour des vœux sont affichées sur les pages « Sélection des vœux » et « Liste de vœux ».
- Les vœux exprimés par les étudiants sont mémorisés avec les informations suivantes : date et heure, nature de l'action (ajout/suppression d'un vœu, modification).
- En fin de saisie, afin d'éviter toute intrusion intempestive, veuillez à fermer votre dossier, de préférence avec le bouton de déconnexion de l'application.
- Par mesure de sécurité, après 10 minutes sans action (sélection, modification de vœu, demande d'impression etc...), vous êtes automatiquement déconnecté. Vous devrez de nouveau vous identifier.
- Répondez toujours "non" au message du type : « Voulez-vous que votre mot de passe soit mémorisé pour ne pas avoir à le retaper lors de votre prochaine visite »
- En cas d'incident et d'interruption prolongée de service pendant la période de simulation, celle-ci pourrait être prolongée. Lors de la reprise du service, vous serez informé des dispositions prises par un message à la connexion.

DROIT DE CONSULTATION ET DE RECTIFICATION

[Sommaire](#)

L'application enregistre :

- Les informations affichées dans l'onglet « données personnelles »
 - les vœux que vous saisissez durant la période d'expression de vœux
 - les résultats des traitements d'affectation
 - les éléments permettant d'assurer la traçabilité des actions
- à l'exclusion de toute autre donnée.

Pour les données qui ne vous sont pas accessibles en saisie, le droit de rectification s'exerce auprès du Centre National de Gestion.

VOS CONTACTS

[Sommaire](#)

Centre National de Gestion des praticiens hospitaliers et des personnels de direction
de la fonction publique hospitalière
Département concours, autorisation d'exercice, mobilité-développement professionnel
Unité concours médicaux nationaux
21 rue Leblanc – 75015 - PARIS
Par fax : 01.77.35.61.36
Par courriel: beatrice.valquin@sante.gouv.fr
Site internet : <http://www.cng.sante.fr>

Quand vous aurez accès à l'application, vous pourrez envoyer directement un courrier électronique à l'unité concours depuis l'application.

• ACCUEIL

9 En période de pré choix

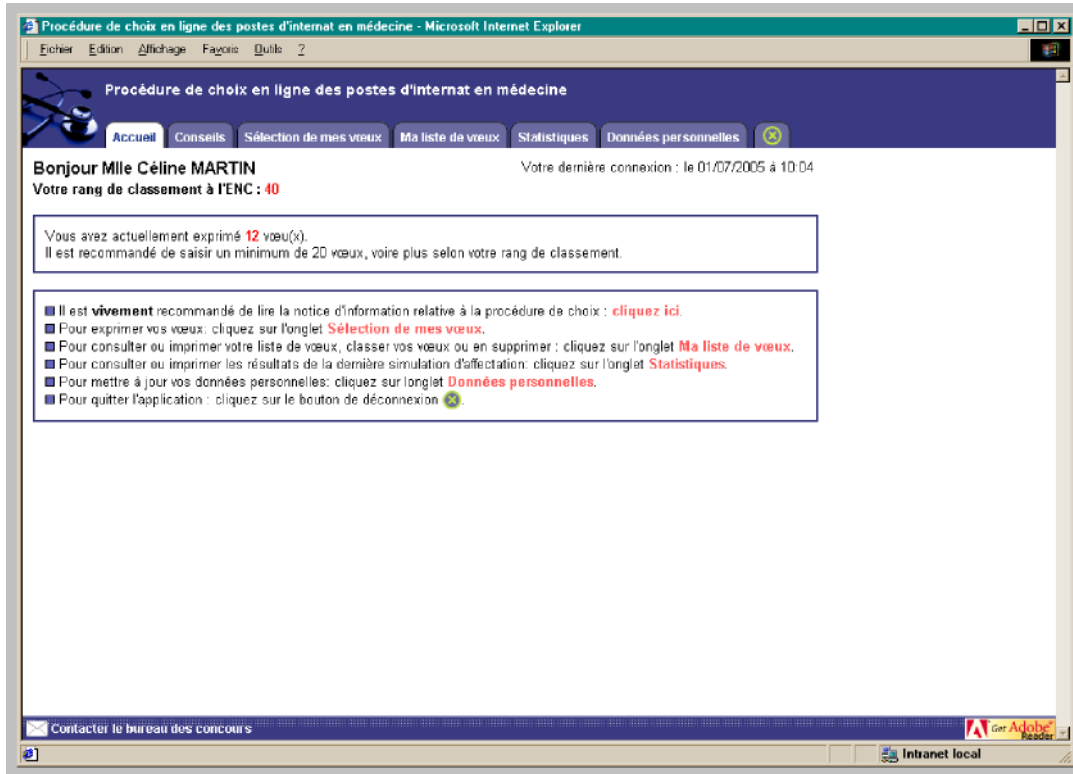

9 En période de simulation des affectations

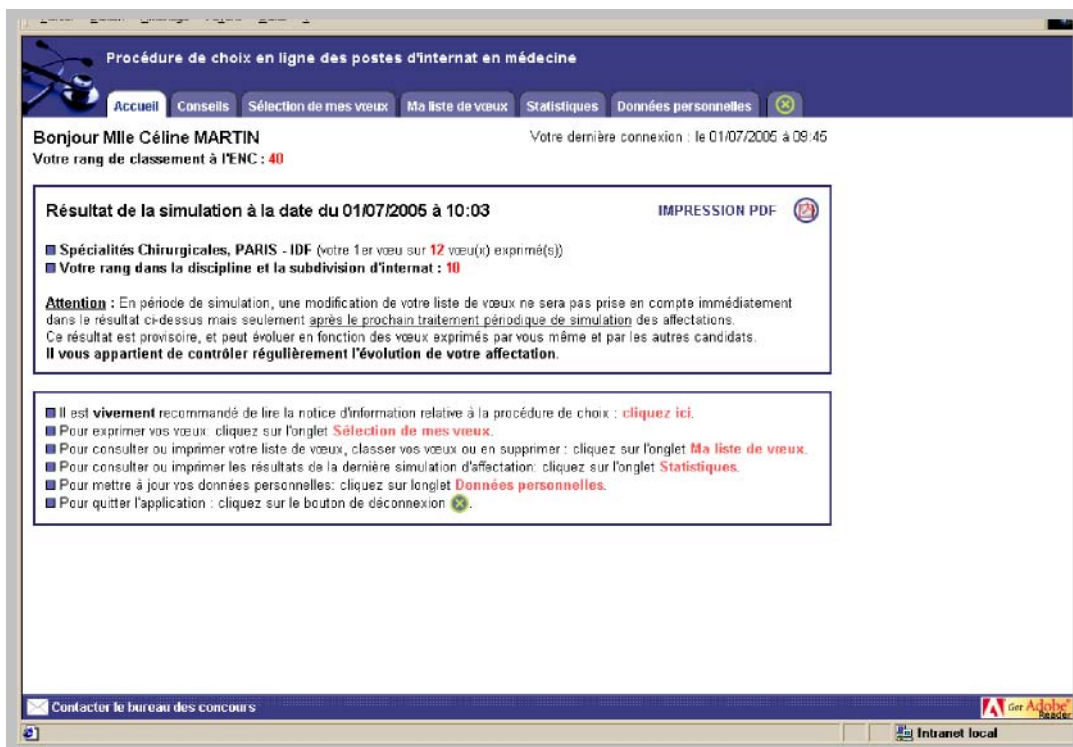

• SELECTION DE MES VOEUX

ATTENTION : LES VALEURS AFFICHEES NE CORRESPONDENT PAS AUX POSTES OUVERTS POUR LA SESSION EN COURS

Procédure de choix en ligne des postes d'internat en médecine

Accueil Conseils **Sélection de mes vœux** Ma liste de vœux Statistiques Données personnelles

Dernière mise à jour de vos vœux : - AIDE ?

ATTENTION : avant la période des affectations définitives, le tableau de sélection des vœux affiche les postes offerts.
 Il est recommandé de saisir un minimum de 20 vœux, voire plus selon votre rang de classement.

Etudiant : Nolwenn LUCAS, classement : 313
 Subdivision : choisir

PARIS - IDF	STRASBOURG	NANCY	BESANCON	DIJON
REIMS	CAEN	ROUEN	LILLE	AMIENS
GRENOBLE	LYON	SAINT ETIENNE	CLERMONT-FERRAND	BREST
RENNES	ANGERS	NANTES	TOURS	POITIERS
MONTPELLIER	AIX - MARSEILLE	NICE	BORDEAUX	OCEAN INDIEN
TOULOUSE	LIMOGES	ANTILLES GUYANE		

Procédure de choix en ligne des postes d'internat en médecine

Accueil Conseils **Sélection de mes vœux** Ma liste de vœux Statistiques Données personnelles

Dernière mise à jour de vos vœux : - Impression des postes à pourvoir AIDE ?

ATTENTION : avant la période des affectations définitives, le tableau de sélection des vœux affiche les postes offerts.
 Il est recommandé de saisir un minimum de 20 vœux, voire plus selon votre rang de classement.

Etudiant : Nolwenn LUCAS, classement : 313
 Subdivision : LILLE

Disciplines		Disciplines : Spécialités médicales		Disciplines : Spécialités médicales		Disciplines : Spécialités chirurgicales	
Médecine Générale	236	Anatomie et cytologie pathologique	3	Médecine nucléaire	2	Chirurgie générale	28
Anesthésie - Réanimation	21	Cardiologie et maladies vasculaires	10	Médecine physique et de réadaptation	4	Neurochirurgie	1
Biologie médicale	4	Dermatologie et vénéréologie	4	Néphrologie	4	O.R.L et chirurgie cervico-faciale	3
Gynécologie médicale	3	Endocrinologie et métabolisme	5	Neurologie	5	Ophthalmologie	10
Gynécologie-obstétrique	13	Gastro-entérologie et hépatologie	6	Oncologie	5	Stomatologie	0
Médecine du travail	12	Génétique médicale	1	Pneumologie	6		
Pédiatrie	19	Hématologie	3	Radiodiagnostic et imagerie médicale	12		
Psychiatrie	27	Médecine interne	5	Rhumatologie	3		
Santé Publique	4						

• CONSULTATION / MODIFICATION DE MA LISTE DES VŒUX

Procédure de choix en ligne des postes d'internat en médecine

Accueil | Conseils | Sélection de mes vœux | **Ma liste de vœux** | Statistiques | Données personnelles

Dernière mise à jour de vos vœux : le 01/07/2005 à 09:54

IMPRESSION PDF

Mlle Céline MARTIN

Vous avez actuellement exprimé **12** vœux(x).

- Pour modifier le rang d'un vœu, utilisez la flèche à droite du rang actuel et sélectionnez un nouveau rang dans la liste déroulante qui s'affiche.
- Pour supprimer un vœu : cliquez sur le bouton de suppression correspondant.
- Pour exprimer un vœu : cliquez sur l'onglet **Sélection de mes vœux**.

Page : 1 * 2 ► | tous les vœux |

Ordre	Discipline	Subdivision	Supprimer
1	Spécialités Chirurgicales	PARIS - IDF	
2	Spécialités Chirurgicales	LILLE	
3	Gynécologie Obstétrique	PARIS - IDF	
4	Gynécologie Obstétrique	LILLE	
5	Gynécologie Médicale	PARIS - IDF	
6	Gynécologie Médicale	LILLE	
7	Spécialités Chirurgicales	LYON	
8	Gynécologie Médicale	LYON	
9	Gynécologie Obstétrique	LYON	

• STATISTIQUES

Procédure de choix en ligne des postes d'internat en médecine

Accueil | Conseils | Sélection de mes vœux | Ma liste de vœux | **Statistiques** | Données personnelles

Informations statistiques :

- Nombre de candidats classés aux épreuves : **3730**
- Nombre de candidats participant à la procédure : **3724**
- Nombre de candidats ayant exprimé leurs vœux : **114**

Nombre d'affectations simulées à l'issue du traitement des affectations du 05/07/2005 à 11:39 : 103

Pour consulter les résultats de la simulation **par rang de classement** :

- Pour obtenir la liste complète des candidats, **Cliquez ici**
- Par une sélection multicritères, vous obtiendrez :
 - une liste par discipline, toutes subdivisions confondues
 - une liste par subdivision, toutes disciplines confondues
 - une liste pour une discipline et une subdivision données

Discipline :

Subdivision :

Pour consulter les **statistiques** de la simulation, sélectionnez l'un des critères suivants :

Discipline :

Subdivision :

Consulter

Contactez le bureau des concours

Get Adobe Reader

Cliquez sur le bouton « Consulter » pour afficher les résultats de votre sélection.

• DONNEES PERSONNELLES

Procédure de choix en ligne des postes d'internat en médecine

Accueil Conseils Sélection de mes vœux Ma liste de vœux Statistiques **Données personnelles**

Ci dessous, vos informations personnelles à contrôler attentivement.
Toute erreur concernant les données d'identification (orthographe, date de naissance) doivent être signalées par écrit au bureau des concours.

Pour modifier vos coordonnées, cliquez sur le lien **Modifier**.

Civilité :	Mlle
Nom de naissance :	MARTIN
Nom marital :	-
Prénom :	Céline
Prénom 2 :	-
Date de naissance :	01/03/1980
Commune de naissance :	GAP
U.F.R :	AIK - MARSEILLE
Adresse personnelle :	30 Allée des Mimosas bâtiment A
Ville :	NICE
Code postal :	06 000
Pays :	à renseigner...
Courrier électronique :	à renseigner...
Téléphone 1 :	04 12 52 31 20
Téléphone 2 :	à renseigner...

Modifier

Contactez le bureau des concours